



Impressive Places and the Superlative

Spanish Reading comprehension worksheet



El Desierto de Atacama está localizado al norte de Chile, es considerado el lugar no polar más árido del planeta Tierra. Según la NASA, es el desierto más seco del mundo porque las lluvias son extremadamente escasas. Aunque no llueve, hay lagunas hermosas como la Laguna Tebenquiche que brinda hermosísimos atardeceres y es hogar uno de los animales más elegantes y vistosos, el flamenco andino. Por las noches, los valles ofrecen paisajes muy diversos y se convierten en los mejores observatorios para divisar las estrellas. Sin dudas, el Atacama es uno de los lugares más interesantes de América Latina.

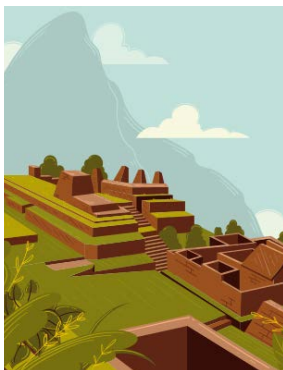

Machu Pichu es considerado un santuario histórico y uno de los lugares más emblemáticos de Perú. Posee una gran diversidad de flora y fauna, incluyendo especies como el oso de anteojos y el cóndor andino. Es uno de los lugares más visitados en Perú por turistas de todo el mundo. La civilización inca construyó uno de los sistemas de agua más avanzados del siglo XV, tan bien construido que incluso funciona hoy en día. La temporada seca es la más activa para el turismo, así que si no te gustan las aglomeraciones, visita entre mayo y octubre durante la temporada de lluvias, que es la menos concurrida. Además de las bellísimas vistas desde las montañas, Machu Pichu te asombrará con sus maravillas arquitectónicas e históricas.



El Parque Nacional Yellowstone se estableció en 1872 y es el primer parque nacional de Estados Unidos. Tiene 500 géiseres activos, la concentración más grande en el mundo. El lago Yellowstone es el lago con más altitud de América del Norte. Además, el parque es hogar para una gran cantidad de mamíferos y vegetación importantísimos. Dentro del parque, también se pueden encontrar alrededor de 290 cascadas, algunas altísimas, bosques impresionantes y más de 1800 sitios arqueológicos. Las erupciones de hace unos 2 millones de años del "supervolcán" de Yellowstone lo han hecho uno de los más famosos en la cultura popular.

ANSWER THESE QUESTIONS ABOUT THE READINGS

- Según NASA, ¿Cuál es el lugar más seco del mundo?

- ¿Qué animal destaca en el Atacama?

- ¿Qué se puede hacer de noche en el Atacama?

- ¿Qué especies viven cerca de Machu Pichu?

- ¿Qué construyó la civilización Inca que aún funciona?

- ¿Cuándo es el mejor tiempo para visitar Machu Pichu?

- ¿Hay géiseres en el parque de Yellowstone?

- ¿Qué otros elementos naturales existen en Yellowstone?

FILL IN THE BLANKS WITH SUPERLATIVES IN SPANISH

- Los atardeceres en la Laguna Tebenquiche son _____.
- El Atacama es el lugar no polar _____.
- El Desierto de Atacama es uno de los lugares _____ de América Latina.
- Machu Pichu es uno de los lugares _____ de Perú.
- Machu Pichu es de los lugares _____.
- La temporada lluvia es _____.
- Además de las _____ vistas, hay maravillas arquitectónicas e históricas.
- El lago Yellowstone es el lago con _____ de América del Norte.
- En Yellowstone hay flora y fauna _____.
- Sus erupciones de "supervolcán" han convertido a Yellowstone en uno de _____.



Impressive Places and the Superlative

Spanish Reading comprehension worksheet



El Desierto de Atacama está localizado al norte de Chile, es considerado el lugar no polar más árido del planeta Tierra. Según la NASA, es el desierto más seco del mundo porque las lluvias son extremadamente escasas. Aunque no llueve, hay lagunas hermosas como la Laguna Tebenquiche que brinda hermosísimos atardeceres y es hogar uno de los animales más elegantes y vistosos, el flamenco andino. Por las noches, los valles ofrecen paisajes muy diversos y se convierten en los mejores observatorios para divisar las estrellas. Sin dudas, el Atacama es uno de los lugares más interesantes de América Latina.



Machu Pichu es considerado un santuario histórico y uno de los lugares más emblemáticos de Perú. Posee una gran diversidad de flora y fauna, incluyendo especies como el oso de anteojos y el cóndor andino. Es uno de los lugares más visitados en Perú por turistas de todo el mundo. La civilización inca construyó uno de los sistemas de agua más avanzados del siglo XV, tan bien construido que incluso funciona hoy en día. La temporada seca es la más activa para el turismo, así que si no te gustan las aglomeraciones, visita entre mayo y octubre durante la temporada de lluvias, que es la menos concurrida. Además de las bellísimas vistas desde las montañas, Machu Pichu te asombrará con sus maravillas arquitectónicas e históricas.



El Parque Nacional Yellowstone se estableció en 1872 y es el primer parque nacional de Estados Unidos. Tiene 500 géiseres activos, la concentración más grande en el mundo. El lago Yellowstone es el lago con más altitud de América del Norte. Además, el parque es hogar para una gran cantidad de mamíferos y vegetación importantísimos. Dentro del parque, también se pueden encontrar alrededor de 290 cascadas, algunas altísimas, bosques impresionantes y más de 1800 sitios arqueológicos. Las erupciones de hace unos 2 millones de años del "supervolcán" de Yellowstone lo han hecho uno de los más famosos en la cultura popular.

ANSWER THESE QUESTIONS ABOUT THE READINGS

- Según NASA, ¿Cuál es el lugar más seco del mundo?
El Desierto de Atacama es el más seco porque llueve muy poco.
- ¿Qué animal destaca en el Atacama?
El Flamenco andino, uno de los animales más elegantes y vistosos.
- ¿Qué se puede hacer de noche en el Atacama?
Por la noche, los valles ofrecen paisajes diversos y la mejor vista de las estrellas.
- ¿Qué especies viven cerca de Machu Pichu?
Machu Pichu tiene gran biodiversidad, incluyendo osos de anteojos y el cóndor andino.
- ¿Qué construyó la civilización Inca que aún funciona?
Construyeron uno de los sistemas de agua más avanzados del siglo XV.
- ¿Cuándo es el mejor tiempo para visitar Machu Pichu?
Durante la temporada de lluvias hay menos turistas y aglomeraciones.
- ¿Hay géiseres en el parque de Yellowstone?
Sí. Yellowstone tiene 500 géiseres activos, la concentración más grande en el mundo.
- ¿Qué otros elementos naturales existen en Yellowstone?
Unas 290 cascadas, bosques impresionantes y más de 1800 sitios arqueológicos.

FILL IN THE BLANKS WITH SUPERLATIVES IN SPANISH

- Los atardeceres en la Laguna Tebenquiche son hermosísimos/los más hermosos.
- El Atacama es el lugar no polar más árido.
- El Desierto de Atacama es uno de los lugares más impresionantes de América Latina.
- Machu Pichu es uno de los lugares más emblemáticos de Perú. más visitados en Perú.
- Machu Pichu es de los lugares Perú.
- La temporada lluvia es la menos concurrida.
- Además de las bellísimas/hermosísimas vistas, hay maravillas arquitectónicas e históricas.
- El lago Yellowstone es el lago con más altitud de América del Norte.
- En Yellowstone hay flora y fauna importantísima.
- Sus erupciones de "supervolcán" han convertido a Yellowstone en uno de los más famosos.